



Management HPO cestou ZZS Požár baru Black Panther



Petr Němec, ZZS LK

29.1.2024 21:50

- Skoro jasno, 1°C

Posádky

- Liberec Husova 1x RV + 3x RZP – na zá
- Liberec Partyzánská 1x RV + 1x RZP TS
- Jablonec 1x RV + 2x RZP – na základně
- Český Dub + Hrádek 2xRZP – na záklac
- Turnov 1xRV+RZP na výjezdu, 1x RZP r

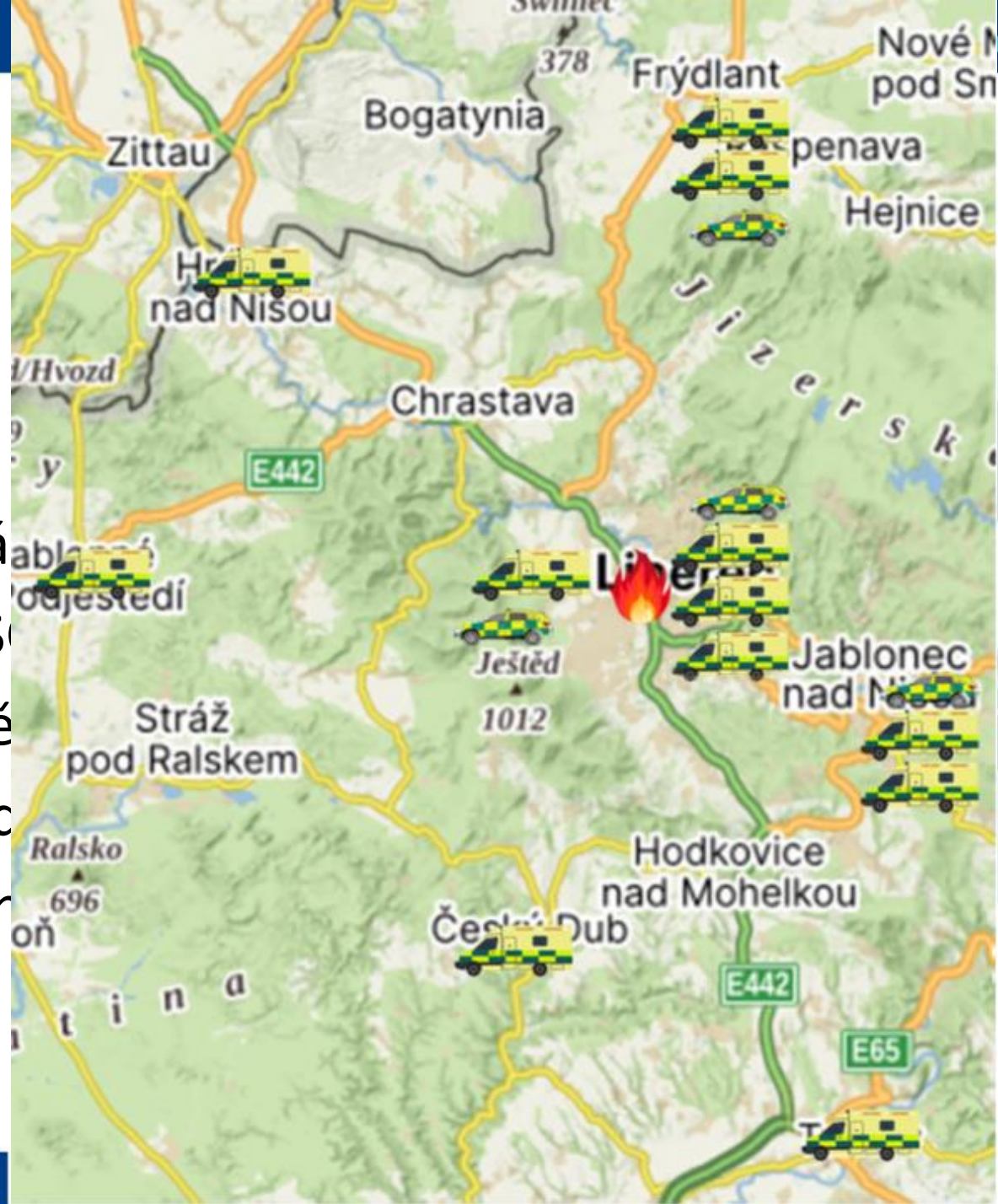



29.1.2024 21:54

- Příchozí hovor na 155 
- Stres, hluk, spěch
- Obtížné zpracování adresy (1. máje 34 x 354)
- Požár hospody
- Cca 20 lidí
- Délka hovoru 1:50



Práce ZOS

- Vyslání prvních posádek na místo
 - RZP TSČ
 - RV + RZP LBC Husova
 - RZP Jablonec + RV LBC Partyzánská
 - RZP Husova
- Přijato první situační hlášení METHAN
 - Událost potvrzena s cca 10 raněnými, be
- Vyslání dalších posádek
 - RZP Jablonec + RZP Turnov

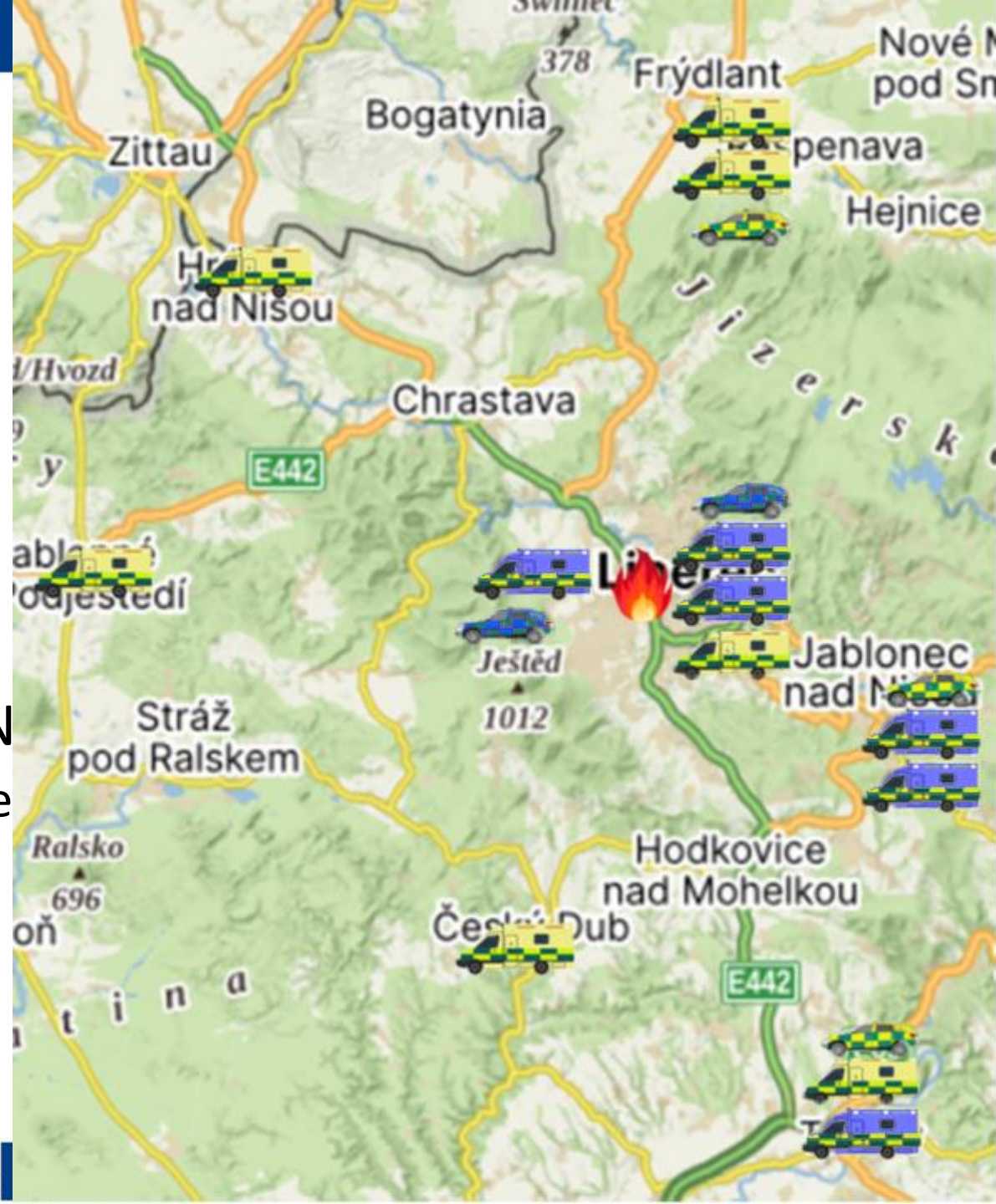

Zásah na místě

- Nepřehledná situace
 - Zima
 - Stresovaní intoxikovaní ranění
- Kontakt VZ
 - Bezpečná zóna mimo bar, požár lokalizován
 - Požadavek na autobus
- Stavba provizorního stanoviště PNP
- 2. situační hlášení
 - 8 chodících + 7 nechodících, inhalační traumata, zvážit hyperbar, povolat LZS

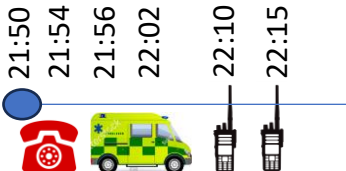

Práce ZOS II.

- Posílení ZOS
- Kontaktování ZZ (KNL, JBC, Kladno HK, FN HK, FN KV)
- Kontaktování sousedních ZZS (SčK, LZS HK, LZS Praha, LZS Plzeň)
- Povolání ZDS (4 poskytovatelé – 6 vozů)
- Ověřena možnost povolání vozidla pro MU (Iveco)





BAUHAUS

VIC NIZ 2000
VITTEL SKLADEN





AMBULANCE

155 ZLK 432

ZDRAVOTNICKÁ ZÁCHRANNÁ SLUŽBA
LIBERECKÉHO KRAJE



6L0 4432

www.zzslib.cz

AMBULANCE

155 ZLK 312

6L2 6421



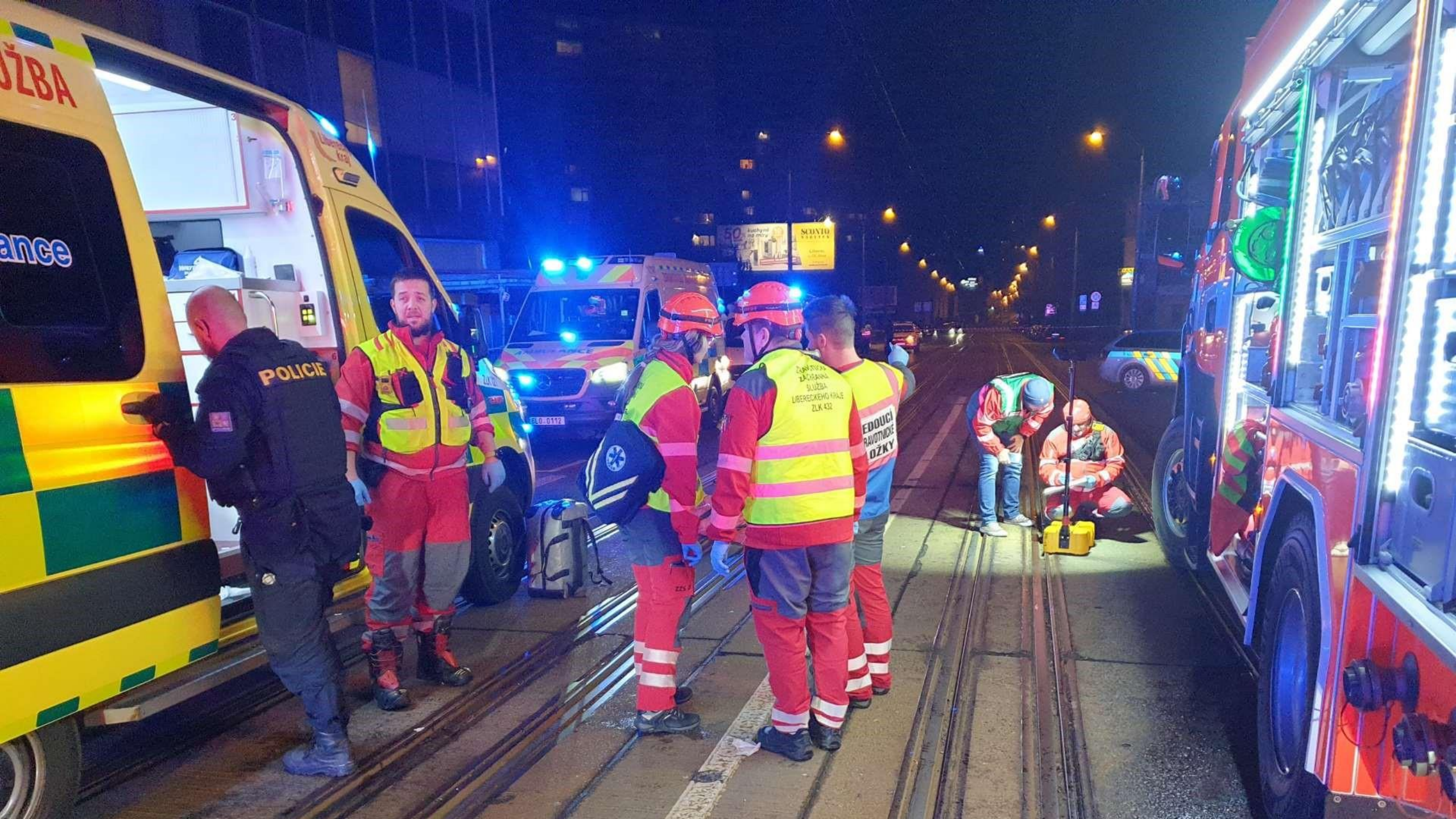

Zásah na místě

- Brzy vytríděno START – 3. situační hlášení
- Posila náměstek NLZP
- Požadavek na tepelný komfort na PNP (Dr Gawlik)
- Přesunuto stanoviště PNP
- Stanoven vedoucí odsunu
- Zajištění raněných s inhalačním traumatem
- Zahájen odsun

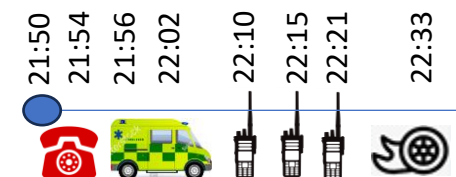

VEDOUCÍ ODSUNU

Kód TIK	Poř. číslo	Pohlaví	Věk - DÍTĚ		Priorita TIK			hlava	páteř	hrudník	břicho	pánev	h. končetina	d. končetina	Popáleniny %	Dýchání		Dopravce		Cílové zdravotnické zařízení - určí ZOS		Čas odsunu	Poznámka	
			Věk - DÍTĚ	Váha - DÍTĚ	I.	II.a	II.b									III.	Oddělení	Nemocnice						
050576	1.	M	Ž			X	II.a	II.b	III.	hl	pá	hr	bř	pá	HK	DK	Sp.	UPV	111	TR. A1.	LBC	22,33		
0582	2.	M	Ž			X	II.a	II.b	III.	hl	pá	hr	bř	pá	HK	DK	Sp.	UPV	170	POFAZ.	LBC	22,42		
0674	3.	M	Ž			X	II.a	II.b	III.	hl	pá	hr	bř	pá	HK	DK	Sp.	UPV	170	-	-	-	-	
0577	4.	M	Ž			X	II.a	II.b	III.	hl	pá	hr	bř	pá	HK	DK	Sp.	UPV	311	TR.	LPC	23 ⁰⁰		
0579	5.	M	Ž			X	II.a	II.b	III.	hl	pá	hr	bř	pá	HK	DK	Sp.	UPV	432	HRADEC		23,40		
0581	6.	M	Ž			X	II.a	II.b	III.	hl	pá	hr	bř	pá	HK	DK	Sp.	UPV	121	TR. A1.	LBC	23,05		
0580	7.	M	Ž			X	II.a	II.b	III.	hl	pá	hr	bř	pá	HK	DK	Sp.	UPV	121	-	LBC	23,05		
0578	8.	M	Ž			X	II.a	II.b	III.	hl	pá	hr	bř	pá	HK	DK	Sp.	UPV	ML. BCL	M.B	MB.	23,16	25PZKL	
0677	9.	M	Ž			X	II.a	II.b	III.	hl	pá	hr	bř	pá	HK	DK	Sp.	UPV	111	URG. PR.	LBC	23,20		
0676	10.	M	Ž			X	II.a	II.b	III.	hl	pá	hr	bř	pá	HK	DK	Sp.	UPV	KML R2	-	LBC	23,21		
0675	11.	M	Ž			X	II.a	II.b	III.	hl	pá	hr	bř	pá	HK	DK	Sp.	UPV	KN R2	-	LBC	23,21		
0680	12.	M	Ž			X	II.a	II.b	III.	hl	pá	hr	bř	pá	HK	DK	Sp.	UPV	KVZ DRN			23,20		
0678	13.	M	Ž			X	II.a	II.b	III.	hl	pá	hr	bř	pá	HK	DK	Sp.	UPV	-	-	-	23,20		
0670	14.	M	Ž			X	II.a	II.b	III.	hl	pá	hr	bř	pá	HK	DK	Sp.	UPV	-	-	-	23,20		
0679	15.	M	Ž			X	II.a	II.b	III.	hl	pá	hr	bř	pá	HK	DK	Sp.	UPV	FRYD. DRN	URG	LBC	23,30		

9 6

3 4 8 7

9

14 2

A ZPĚT



A ZPĚT



Snaž se nepřesáhnout maximální kapacity urgentních příjmů jednotlivých zdravotnických zařízení

I.	II.a	II.b	III.	IV.	
0	0	0	-1	0	-1

Směrování pacientů dle TP KNL
červení přes TC příjem, žlutí a zelení přes Urgentní příjem

Ověřené počty lůžek v kraji

	I.	II.	III.
KNL	8	-2	2
JNN	0	3	0
ČL	0	0	0
Turnov	0	0	0
Jilemnice	0	0	0
Tanvald	0	0	0
celkem	8	1	2

Ověřené počty lůžek v ČR

	I.	II.	III.	Popáleniny Praha FNKV	3	-1	-1
Mladá Boleslav	0	-1	0	Hladno Hyperba	0	0	10
UVN Praha	0	0	0		0	0	0
Motol dospělí	0	0	0		0	0	0
Motol Dětské	0	0	0		0	0	0
Ústí nad Labem	0	0	0		0	0	0
Hradec Králové	0	0	0	Celkem míst v ČR	3	-2	9

Pamatuj! priority odsunu nemusí souhlasit s prioritami nahlášených VZS (stav se zhoršuje), musí ale vždy sedět celkové počty vyříděných a odsunutých do ZZ!



Směrování pacientů do zdravotnických zařízení														Vedoucí Odsunu					Náměstek Topič			změna vedoucího odsunu			
														čas					čas			čas			
Kód TIK	Pořad. číslo	Pohlaví		věk-dítě	váha-dítě	Priorita					Hlava	Páteř	Hrudník	Břicho	Pánev	HK	DK	Popáleniny %	Dýchání		Dopravce	cílové ZZ			ČAS ODSUNU
		M	Ž			I	II.a	II.b	III	IV									Spont.	Vent.		Nemocnice	Příjmové odd	Poznámka	
LK 0576	1	<input type="checkbox"/>	<input checked="" type="checkbox"/>			<input checked="" type="checkbox"/>	<input type="checkbox"/>	<input type="checkbox"/>	<input type="checkbox"/>	<input type="checkbox"/>	<input type="checkbox"/>	<input type="checkbox"/>	<input type="checkbox"/>	<input type="checkbox"/>	<input type="checkbox"/>	<input type="checkbox"/>	<input type="checkbox"/>	18%	<input type="checkbox"/>	<input checked="" type="checkbox"/>	111	KNL			22:39:02
LK 0582	2	<input checked="" type="checkbox"/>	<input type="checkbox"/>			<input type="checkbox"/>	<input type="checkbox"/>	<input checked="" type="checkbox"/>	<input type="checkbox"/>	<input type="checkbox"/>	<input type="checkbox"/>	<input type="checkbox"/>	<input type="checkbox"/>	<input type="checkbox"/>	<input checked="" type="checkbox"/>	<input checked="" type="checkbox"/>	<input type="checkbox"/>		<input checked="" type="checkbox"/>	<input type="checkbox"/>	170	Praha FNKV			22:42:05
LK 0674	3	<input checked="" type="checkbox"/>	<input type="checkbox"/>			<input type="checkbox"/>	<input type="checkbox"/>	<input type="checkbox"/>	<input checked="" type="checkbox"/>	<input type="checkbox"/>	<input checked="" type="checkbox"/>	<input type="checkbox"/>	<input type="checkbox"/>	<input type="checkbox"/>	<input type="checkbox"/>	<input type="checkbox"/>	<input type="checkbox"/>		<input checked="" type="checkbox"/>	<input type="checkbox"/>	170	Praha FNKV			22:44:02
LK 0577	4	<input type="checkbox"/>	<input checked="" type="checkbox"/>			<input checked="" type="checkbox"/>	<input type="checkbox"/>	<input type="checkbox"/>	<input type="checkbox"/>	<input type="checkbox"/>	<input type="checkbox"/>	<input type="checkbox"/>	<input type="checkbox"/>	<input type="checkbox"/>	<input type="checkbox"/>	<input type="checkbox"/>	<input type="checkbox"/>		<input type="checkbox"/>	<input checked="" type="checkbox"/>	311	KNL			23:00:59
LK 0581	5	<input type="checkbox"/>	<input checked="" type="checkbox"/>			<input type="checkbox"/>	<input type="checkbox"/>	<input checked="" type="checkbox"/>	<input type="checkbox"/>	<input type="checkbox"/>	<input checked="" type="checkbox"/>	<input type="checkbox"/>	<input type="checkbox"/>	<input type="checkbox"/>	<input checked="" type="checkbox"/>	<input type="checkbox"/>	<input type="checkbox"/>		<input checked="" type="checkbox"/>	<input type="checkbox"/>	121	KNL			23:03:24
LK 0580	6	<input checked="" type="checkbox"/>	<input type="checkbox"/>			<input type="checkbox"/>	<input type="checkbox"/>	<input type="checkbox"/>	<input checked="" type="checkbox"/>	<input type="checkbox"/>	<input type="checkbox"/>	<input type="checkbox"/>	<input type="checkbox"/>	<input type="checkbox"/>	<input checked="" type="checkbox"/>	<input type="checkbox"/>	<input type="checkbox"/>		<input checked="" type="checkbox"/>	<input type="checkbox"/>	121	KNL			23:04:09
LK 0579	7	<input type="checkbox"/>	<input checked="" type="checkbox"/>			<input type="checkbox"/>	<input checked="" type="checkbox"/>	<input type="checkbox"/>	<input type="checkbox"/>	<input type="checkbox"/>	<input type="checkbox"/>	<input type="checkbox"/>	<input type="checkbox"/>	<input type="checkbox"/>	<input checked="" type="checkbox"/>	<input checked="" type="checkbox"/>	<input type="checkbox"/>	20%	<input checked="" type="checkbox"/>	<input type="checkbox"/>	432	Hradec K.	Směřován na letiště, kde přeložen na K06		23:09:13
LK 0578	8	<input checked="" type="checkbox"/>	<input type="checkbox"/>			<input type="checkbox"/>	<input type="checkbox"/>	<input checked="" type="checkbox"/>	<input type="checkbox"/>	<input type="checkbox"/>	<input type="checkbox"/>	<input type="checkbox"/>	<input type="checkbox"/>	<input type="checkbox"/>	<input checked="" type="checkbox"/>	<input type="checkbox"/>	<input type="checkbox"/>	2%	<input checked="" type="checkbox"/>	<input type="checkbox"/>	SČ	Mladá B.			23:16:27
LK 0677	9	<input checked="" type="checkbox"/>	<input type="checkbox"/>			<input type="checkbox"/>	<input type="checkbox"/>	<input checked="" type="checkbox"/>	<input type="checkbox"/>	<input type="checkbox"/>	<input type="checkbox"/>	<input type="checkbox"/>	<input type="checkbox"/>	<input type="checkbox"/>	<input checked="" type="checkbox"/>	<input type="checkbox"/>	<input type="checkbox"/>		<input checked="" type="checkbox"/>	<input type="checkbox"/>	111	KNL			23:18:53
LK 0676	10	<input type="checkbox"/>	<input checked="" type="checkbox"/>			<input type="checkbox"/>	<input type="checkbox"/>	<input type="checkbox"/>	<input checked="" type="checkbox"/>	<input type="checkbox"/>	<input type="checkbox"/>	<input type="checkbox"/>	<input type="checkbox"/>	<input type="checkbox"/>	<input checked="" type="checkbox"/>	<input type="checkbox"/>	<input type="checkbox"/>	1%	<input checked="" type="checkbox"/>	<input type="checkbox"/>	drn	KNL			23:24:14
LK 0675	11	<input type="checkbox"/>	<input checked="" type="checkbox"/>			<input type="checkbox"/>	<input type="checkbox"/>	<input type="checkbox"/>	<input checked="" type="checkbox"/>	<input type="checkbox"/>	<input type="checkbox"/>	<input type="checkbox"/>	<input type="checkbox"/>	<input type="checkbox"/>	<input checked="" type="checkbox"/>	<input type="checkbox"/>	<input type="checkbox"/>	1%	<input checked="" type="checkbox"/>	<input type="checkbox"/>	drn	KNL			23:24:43
LK 0680	12	<input checked="" type="checkbox"/>	<input type="checkbox"/>			<input type="checkbox"/>	<input type="checkbox"/>	<input type="checkbox"/>	<input checked="" type="checkbox"/>	<input type="checkbox"/>	<input type="checkbox"/>	<input type="checkbox"/>	<input type="checkbox"/>	<input type="checkbox"/>	<input checked="" type="checkbox"/>	<input type="checkbox"/>	<input type="checkbox"/>		<input checked="" type="checkbox"/>	<input type="checkbox"/>	drn	KNL			23:27:21
LK 0678	13	<input checked="" type="checkbox"/>	<input type="checkbox"/>			<input type="checkbox"/>	<input type="checkbox"/>	<input type="checkbox"/>	<input checked="" type="checkbox"/>	<input type="checkbox"/>	<input checked="" type="checkbox"/>	<input type="checkbox"/>	<input type="checkbox"/>	<input type="checkbox"/>	<input checked="" type="checkbox"/>	<input type="checkbox"/>	<input type="checkbox"/>	2%	<input checked="" type="checkbox"/>	<input type="checkbox"/>	drn	KNL			23:27:43
LK 0670	14	<input checked="" type="checkbox"/>	<input type="checkbox"/>			<input type="checkbox"/>	<input type="checkbox"/>	<input type="checkbox"/>	<input checked="" type="checkbox"/>	<input type="checkbox"/>	<input type="checkbox"/>	<input type="checkbox"/>	<input type="checkbox"/>	<input type="checkbox"/>	<input checked="" type="checkbox"/>	<input type="checkbox"/>	<input type="checkbox"/>	1%	<input checked="" type="checkbox"/>	<input type="checkbox"/>	drn	KNL			23:28:06
LK 0679	15	<input checked="" type="checkbox"/>	<input type="checkbox"/>			<input type="checkbox"/>	<input type="checkbox"/>	<input type="checkbox"/>	<input checked="" type="checkbox"/>	<input type="checkbox"/>	<input type="checkbox"/>	<input type="checkbox"/>	<input type="checkbox"/>	<input type="checkbox"/>	<input checked="" type="checkbox"/>	<input type="checkbox"/>	<input type="checkbox"/>	0%	<input checked="" type="checkbox"/>	<input type="checkbox"/>	drn	KNL			23:30:14

Směrování 31-60 pac.

Avizuj pacienta přes kontaktní tel.

Avizuj pacienta přes kontaktní tel.

Avizuj pacienta přes kontaktní tel.

Avizuj pacienta přes kontaktní tel.

	Ukončení: 00:08	Místo zasažení: Liderec, Liderec Požár hospody
V. přijal: Anita Zikmundová	Vozidlo: 311, 6L0 4311	
V. zpracoval: Šárka Kalinová		Výjezdová základna: JNN
Indikace: POŽÁR	Nal.: II	Místo výjezdu: JNN

Objektivní nález:

Pac. X.Y. možná narkomanka, cca 35 let, saze v obličeji i HCD, inhalační trauma, intubována + UPV, podaná medikace : Calypsol 200mg + Midazolam 10 mg+ Succinil + Ringfundin 500ml
Intuboval MUDr. Mokrejš, obtížně pro otok HCD, transport ad trauma LBC bez lékaře.

NO:

Inhalační trauma -ČERVENÁ - add KNL TRAUMA URGENT
odjezd z místa 22.35
předání 22.40
identifikace viz foto

Objektivní nález:

Zajištění-O2 - intubace, calypsol, rocuronium, midazolam, sufenta
via rzp

V. Šárka Kalinová	51
Indikace: POŽÁR	Nal.: II

NO:

Popáleniny obou HKK a hlavy, susp. ihnal. tr. - ZELENÁ
odjezd z místa 23:05
předání 23:10

Alergie:

nelze

Anamnéza:

FA + OA: OA: abusus množství návykových látek a alkoholu dlouhodobě, další info není k dispozici, anamnézu nelze odebrat

FA: chron nelze

Diagnózy při překladu:

T270 Popálenina hrtanu a průdušnice

W9251 Vystavení nadměř.horku uměle vytv.; obchody a služby; volný čas

J9600 Akutní respirační selhání, Typ I [hypoxický] - nutnost OTI+UPV

R402 Bezvědomí (kóma)

NS I460 Srdeční zástava s úspěšnou resuscitací - vstupní rytmus PEA, intermit ROSC v 7. minutě, dále VT opakovaně
defibrilace, celkem ROSC 20min

T202 Popálenina druhého B stupně hlavy a krku

T310 Popáleniny postihující méně než 10 % povrchu těla

NO:

HPO - výbuch/požár, údajně někdo hodil do hospody výbušninu, udává dušnost a silnou bolest obličeje a HKK + dušnost

Alergie:

Negat.

Anamnéza:

FA + OA: FA: Trvale neužívá

OA: Zdráv, muž bez domova

Objektivní nález:

vytříděn v prioritě I.

x - zev. nekrvácí, A - DC zarudnuté, spont. vent., B - hyposaturace, C - AS prav., hypertenzní, D - bez zn. lateralizace, bez afázie či
dysartrie, čití končetin zach., E - popálená hlava, ohořelé vlasy vousy, popálené ruce HKK, hrudník pevný bez krepitace, břicho palp.
mėkké, bez otoků DKK

Dojezd dalších posádek

- Přílet K-06 (HK) na letištkě LKLB
- Příjezd RZP SČK
- Příjezd ZDS KNL, ZDS Frýdlant

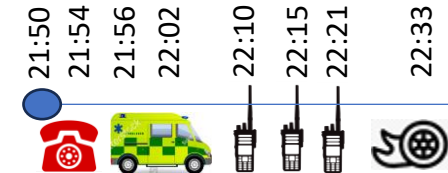

Ukončení činnosti ZZS

- Odsun posledního raněného z místa zásahu
- Ukončení činnosti ZZS na místě události
- Celkem 15 raněných
- 1x LZS, 2x RV, 8x RZP, 3x ZDS, + posily
- ZOS (během MU pouze 3 hovory pro UO LBC)
- 2 hodiny (4,5 hodiny)
- Vyhlášení traumaplánu...?

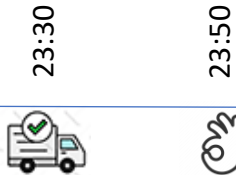
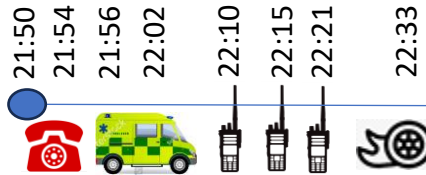

Děkuji za pozornost

